

Aviso de Ciclón Tropical en el Océano Atlántico

No. Aviso: 08

México, D.F. a 06 de Junio del 2016.

Emission: 04:15h

Servicio Meteorológico Nacional, fuente oficial del Gobierno de México, emite el siguiente aviso:

Síntesis:TORMENTA TROPICAL "COLIN"

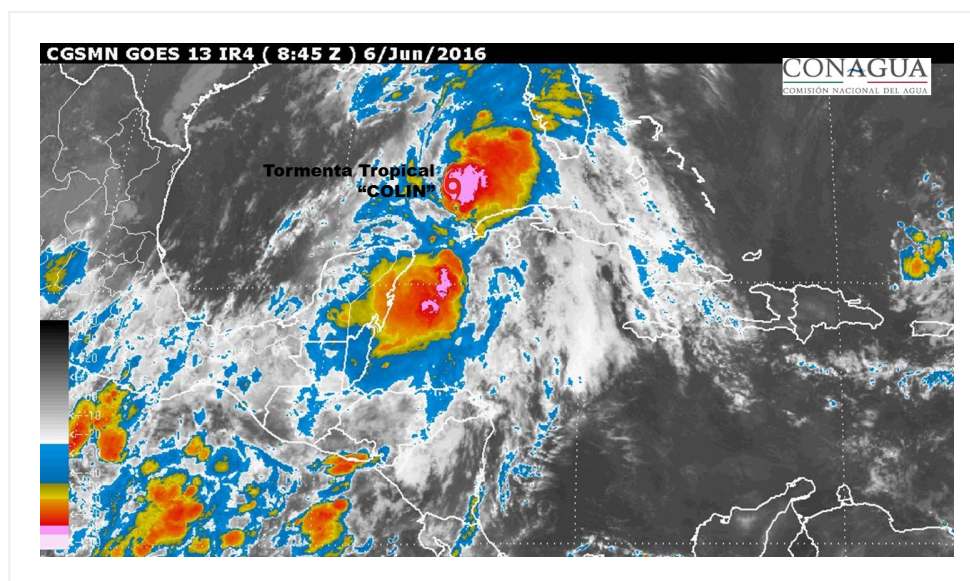

Situación Actual:

Tormenta Tropical "COLIN", al norte de las costas de Yucatán, se desplaza hacia el nor-noreste.

Condiciones Actuales		
Hora local (hora gmt)	04:00 (09:00 GMT)	
Ubicación del centro del ciclón	Latitud Norte:25.2°	Longitud Oeste: 87.4°
Distancia al lugar más cercano	400 km al norte de Río Lagartos, Yuc. 450 km al nor-noroeste de Cancún, Q. Roo.	
Desplazamiento actual:	nor-noreste (15°) a 22 km/h	
Vientos máximos [km/h]:	Sostenidos: 85 km/h	Rachas: 100 km/h
Presión mínima central [hpa]:	1004 hPa	

Condiciones Actuales

Pronóstico de lluvia	Genera nubosidad densa con potencial de lluvias intensas acompañadas de tormentas eléctricas y posibles granizadas en Yucatán y Quintana Roo, así como lluvias muy fuertes en Campeche, además de oleaje elevado de 2 a 3 m de altura.			
Extensión en cuadrantes de radios de vientos y oleaje				
Radio de vientos de 63 km/h	260 km NE	280 km SE	130 km SO	185 km NO
Oleaje 4 m	445 km NE	445 km SE	390 km SO	390 km NO
Recomendaciones	A la población en general de los estados mencionados y a la navegación marítima en las inmediaciones del sistema, mantener precauciones y atender las recomendaciones emitidas por las autoridades del Sistema Nacional de Protección Civil.			

PRONÓSTICO VALIDO AL DÍA/HORA LOCAL TIEMPO CENTRO	LATITUD NORTE	LONG. OESTE	VIENTOS [Km/h]	CATEGORÍA	UBICACIÓN (en km)
06/13h	27.6	85.8	85/100	Tormenta Tropical	680 km al norte de Cabo Catoche, Q. Roo.

PRONÓSTICO VALIDO AL DÍA/HORA LOCAL TIEMPO CENTRO	LATITUD NORTE	LONG. OESTE	VIENTOS [Km/h]	CATEGORÍA	UBICACIÓN (en km)
07/01h	30.7	81.9	85/100	Tormenta Tropical	1,1356 km al nor-noreste de Cabo Catoche, Q. Roo.
07/13h	33.8	76.2V	95/110	Tormenta Tropical	1,725 km al noreste de Cabo Catoche, Q. Roo.
08/01h	37.6	67.8	95/110	Tormenta Tropical	2,565 km al noreste de Cabo Catoche, Q. Roo.
09/01h	45.0	50.0	85/100	Tormenta Tropical	4,260 km al noreste de Cabo Catoche, Q. Roo.
10/01h	50.0	36.0	65/85	Tormenta Tropical	5,435 km al noreste de Cabo Catoche, Q. Roo.
11/01h	54.0	29.9	65/85	Tormenta Tropical	5,955 km al noreste de Cabo Catoche, Q. Roo.

Aviso No.	Fecha / Hora local CDT	Lat. Norte	Long. Oeste	Distancia más cercana (km)	Viento míx. / rachas	Categoría	Avance
01	05 jun / 10:00	21.9	88.1	200 km al noroeste de Cozumel, Q.Roo., y a 175 km al este-noreste de Progreso, Yuc.	55/75	Depresión Tropical	norte (360°) a 13 km/h
02	05 jun / 13:00	22.7	88.1	275 km al nor-noroeste de Cozumel, Q. Roo., y a 225 km al noreste de Progreso, Yuc.	55/75	Depresión Tropical	norte (360°) a 15 km/h
03	05 jun / 16:00	23.3	87.9	A 190 km al norte de Río Lagartos, Yuc. y a 260 km al nor-noroeste de Cancún, Q. Roo.	55/75	Depresión Tropical	Norte (360°) a 19 km/h
04	05 jun / 17:00	23.3	87.9	A 190 km al norte de Río Lagartos, Yuc. y a 260 km al nor-noroeste de Cancún, Q. Roo.	65/85	Tormenta Tropical	Norte (360°) a 19 km/h
05	05 jun / 19:00	23.4	87.8	A 205 km al norte de Río Lagartos, Yuc., y a 265 km al nor-noroeste de Cancún, Q. Roo.	65/85	Tormenta Tropical	Norte (360°) a 15 km/h
06	05 jun / 22:00	23.6	87.8	A 225 km al norte de Río Lagartos, Yuc. y a 285 km al nor-noroeste de Cancún, Q. Roo.	65/85	Tormenta Tropical	Norte (10°) a 15 km/h

Aviso No.	Fecha / Hora local CDT	Lat. Norte	Long. Oeste	Distancia más cercana (km)	Viento m^íx. / rachas	Categoría	Avance
07	06 jun / 01:00	24.2	87.6	285 km al norte de Río Lagartos, Yuc. y a 345 km al nor-noroeste de Cancún, Q. Roo.	65/85	Tormenta Tropical	Hacia el norte (10°) a 15 km/h
08	06 jun / 04:00	25.2	87.4	400 km al norte de Río Lagartos, Yuc. 450 km al nor-noroeste de Cancún, Q. Roo.	85/100	Tormenta Tropical	nor-noreste (15°) a 22 km/h

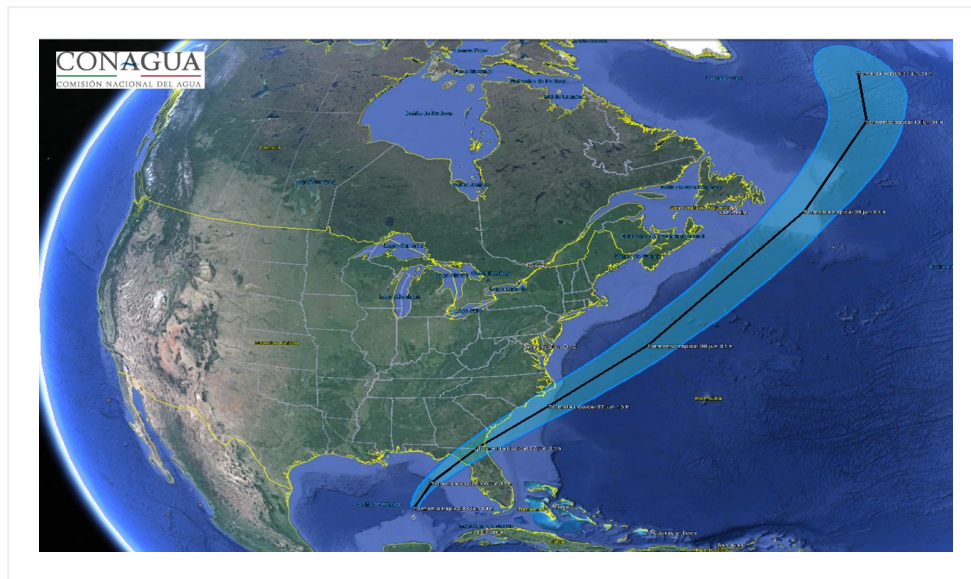

Trayectoria de la tormenta tropical "COLIN".

EL SIGUIENTE AVISO SE EMITIRÁ A LAS 07:15 h (TIEMPO DEL CENTRO), O ANTES, SI OCURREN CAMBIOS SIGNIFICATIVOS.

Pronosticador: Marco A. Lugo G.

Revisó: Marco A. Lugo G.